

RESUMEN EJECUTIVO

Con SWinG estamos trabajando juntos para desarrollar el arte de abrir puertas a las mujeres en el deporte.

Este manual se desarrolló inicialmente para establecer una base sólida para probar el enfoque de SWinG.

SWinG es más que un proyecto financiado por la UE, es un concepto que se desarrollará más allá en el futuro.

Por lo tanto, este manual está diseñado para introducir componentes clave para nivelar el campo de juego de la gobernanza deportiva y mover el statu quo, al tiempo que aborda los antiguos problemas de falta de diversidad en sus órganos de toma de decisiones = ¡tomar acción para cambiar las cosas en el deporte!

¿CÓMO? A TRAVÉS DEL CONCEPTO SWinG

DIMENSIÓN I: EL PODER PUEDE CAMBIAR *

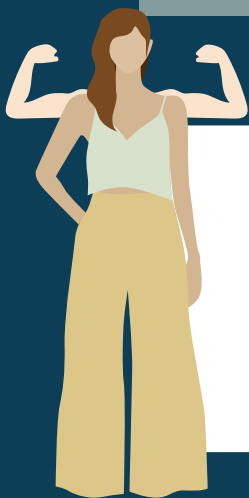

Pilar 1: Grupo objetivo: mujeres (centrándose en la introspección para eliminar sus propias barreras, mientras nutren a su entrenador interno)

Pilar 2: Aspectos intersectoriales y multidimensionales (los aliados)



Concepto SWinG y modelo lógico elementos clave para disrumpir el statu quo de la gobernanza deportiva



La fórmula SWinG para cambiar las cosas en los órganos rectores del deporte = EMPODERAMIENTO de individuos y organizaciones

DIMENSIÓN 2: EL PODER SE PUEDE EXPANDIR *



Pilar 3: Abordar los fallos del sistema (el movimiento organizacional y cultural del deporte)



Pilar 4: Garantizar la coherencia e indexar el progreso (el barómetro externo)



Co-funded by the
Erasmus+ Programme
of the European Union



RESUMEN EJECUTIVO

▶ EL MODELO LÓGICO DEL PILOTO SWING

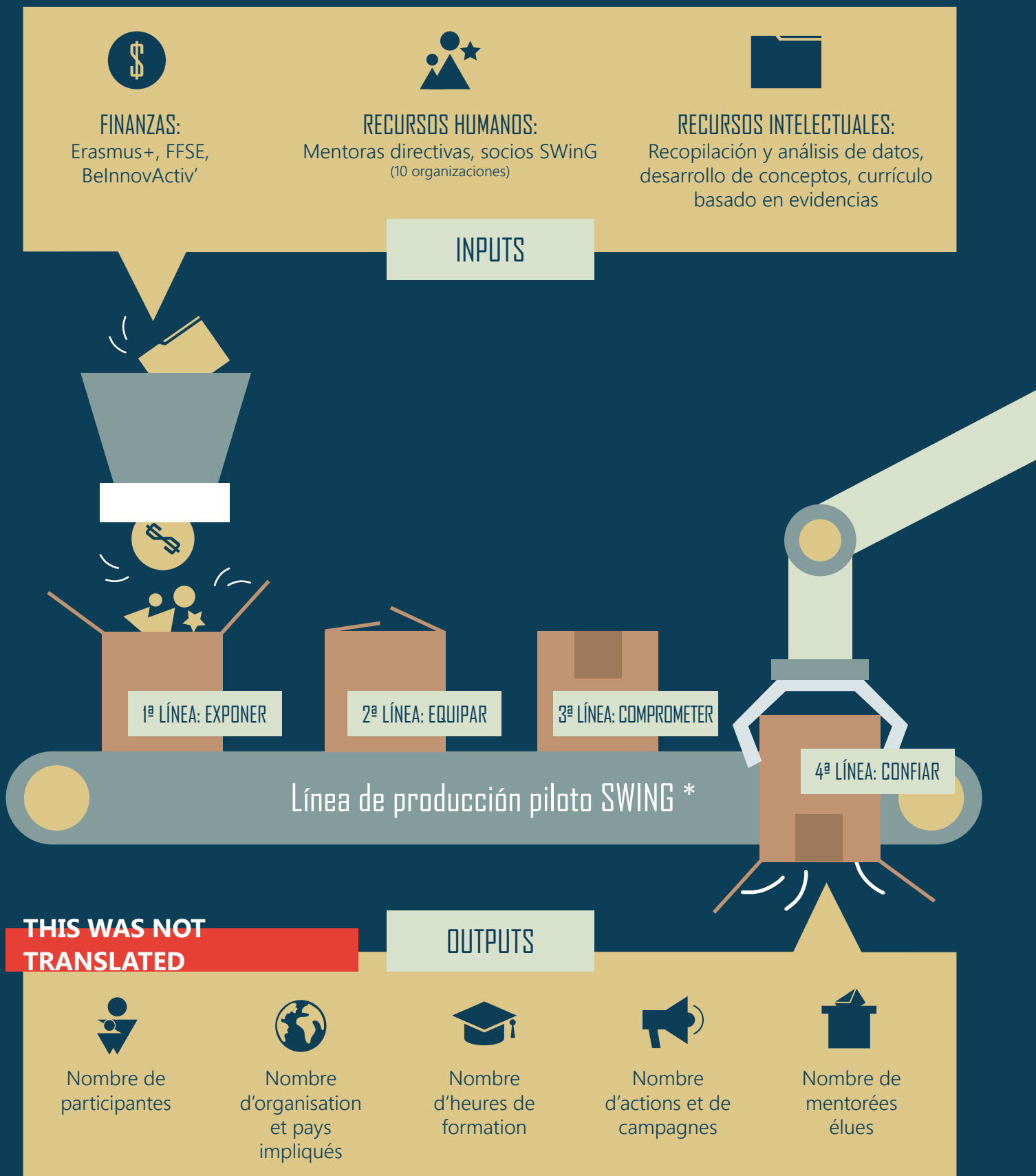

* Inspirado en el programa galardonado de Mentoría Deportiva Global del Departamento de Estado de EE. UU., co-creado por la Dra. Ashleigh Huffman y la Dra. Sarah Hillier

Le Modèle SWinG : du concept à l'action

► EN LA PRÁCTICA: LA PRUEBA PILOTO

La receta secreta del programa de mentoría SWinG para una relación de mentoría exitosa:



INTELIGENCIA EMOCIONAL



RESPECTO MUTUO



INVERSIÓN PERSONAL



RETROALIMENTACIÓN BIDIRECCIONAL
ABIERTA Y HONESTA



SABIDURÍA EN SITUACIÓN DE CONFLICTO



EXPERIENCIA Y REDES



ÉSCUCHA REFLEXIVA

* Basado en la definición de empoderamiento de Nanette Page y Cheryl E. Czuba



Co-funded by the
Erasmus+ Programme
of the European Union

